



**DETERMINA DEL DIRETTORE GENERALE
N. 186 DEL 12.10.2017
AI SENSI DELL'ART. 9 DELLO STATUTO AZIENDALE**

Oggetto : ASSEGNAZIONE N. 31 CONTRIBUTI REGIONALI DI SOLIDARIETA' EX DGR X/5802 DEL 18/11/2016 – CHIUSURA DEL PROCEDIMENTO E RATIFICA DELLA GRADUATORIA FINALE -

IL DIRETTORE GENERALE

PREMESSO CHE:

- ai sensi dell'art. 12 della L.R. n. 16/2016, al Direttore Generale spetta la gestione finanziaria, tecnica ed amministrativa dell'ente, compresa l'adozione di tutti gli atti che impegnano il medesimo verso l'esterno, mediante autonomi poteri di spesa, di organizzazione delle risorse umane e strumentali e di controllo
- Regione Lombardia intende sostenere gli assegnatari dei servizi abitativi pubblici in comprovate difficoltà economiche, di carattere transitorio, attraverso il riconoscimento di un contributo di solidarietà, a carattere temporaneo, come previsto dall'art. 25, comma 3 della legge regionale 8 luglio 2016, n. 16;
- Il contributo regionale di solidarietà si qualifica come una misura di tipo solidaristico, finalizzata a sostenere i nuclei familiari, già assegnatari dei servizi abitativi pubblici, impossibilitati a far fronte ai costi della locazione sociale, dati dalla somma del canone di locazione e delle spese per i servizi comuni.
- la delibera della Giunta Regionale n. X/5802 del 18/11/2016 ha stabilito i criteri per l'assegnazione del contributo
- il nucleo di valutazione appositamente istituito ha valutato nella seduta del 10/10/2017 la sussistenza dei requisiti della temporaneità ed incolpevolezza della morosità degli inquilini beneficiari del presente contributo

DISPONE

- di assegnare i seguenti contributi regionali di solidarietà solo sulle voci acconto spese reversibili e saldo spese emesse fino alla data del 31/12/2016:



r	comune	Contrat'	Inquilino	Indirizzo	contributo assegnato
1	Broni	37914		Via ESEGUITI, 22	€ 1.200,00
2	Lodi	10229		Via EUROPA 11	€ 1.200,00
3	Lodi	10804		Via NICOLA CALIPARI 6/8	€ 202,50
4	Lodi	11025		Via S.FEREOLA 15	€ 825,64
5	Lodi	11159		Via S.FEREOLA 15	€ 100,00
6	Lodi	3414		Via S.FEREOLA 11	€ 392,04
7	Lodi	3808		Via ROSSA GUIDO 4	€ 305,62
8	Lodi	4583		Via ISOLA CAPRERA 22	€ 117,81
9	Pavia	26138		Via COLESINO, 10F	€ 1.200,00
10	Pavia	22603		Strada FERSA, 15B	€ 448,23
11	Pavia	30375		Via SCALA, 26A	€ 671,96
12	Pavia	23039		V.le SICILIA, 69C	€ 703,00
13	Pavia	26374		Via PIAVE, 12A	€ 141,70
14	Pavia	34893		Via SCALA, 27A	€ 226,00
15	Pavia	37255		Via COLOMBARONE, 16C	€ 1.200,00
16	Pavia	33568		Via PAMPURI, 11B	€ 404,75
17	Pavia	27852		Via BRESCIA, 18A	€ 337,83
18	Pavia	36762		Via SCALA, 27B	€ 1.200,00
19	Pavia	41046		Via COLESINO, 10C	€ 542,98
20	Pavia	31838		Via SCALA, 26B	€ 570,06
21	Pavia	36806		Via CAMPARI, 61D	€ 404,74
22	Pavia	37902		Via R. PAMPURI, 12	€ 1.200,00
23	Pavia	25745		Via ASELLI 25F	€ 689,48
24	Pavia	31896		Via SCALA, 27B	€ 853,28
25	Pavia	35040		Via SCALA, 23A	€ 393,00
26	Vigevano	34724		Via FOSCOLO, 6 scA	€ 1.200,00
27	Vigevano	28228		Via BERCELEDA,	€ 541,00
28	Vigevano	22879		V.le PETRARCA, 29 scB	€ 1.200,00
29	Vigevano	31219		Via RAFFAELLO,	€ 217,73
30	Voghera	35455		Via MIGLIOLI, 8	€ 1.200,00
31	Voghera	35589		Via FURINI, 52 scB	€ 259,00
TOTALE ASSEGNATO					€ 20.348,35

- di autorizzare l'aggiornamento delle schede contabili degli assegnatari destinatari dei contributi sulla voce spese emesse fino alla data del 31/12/2016 per un totale complessivo di € 20.348,35 //
- di chiudere il procedimento di assegnazione del contributo ex DGR X/5802 ratificando le seguenti graduatorie definitive:

COMUNE DI BRONI

n.	comune	Contratto	Inquilino	Indirizzo	contributo assegnato
1	Broni	30444		Via GRAMSCL, 99	€ 292,76
2	Broni	37914		Via ESEGUITI, 22	€ 1.200,00
					€ 1.492,76



COMUNE DI LODI

n.	comune	Contratto	Inquilino	Indirizzo	contributo assegnato
1	Lodi	10902		Via PAVIA 19.D	€ 1.200,00
2	Lodi	10229		Via EUROPA 11	€ 1.200,00
3	Lodi	10804		Via NICOLA CALIPARI 6/8	€ 202,50
4	Lodi	10003		Via S.FEREOLA 13	€ 1.200,00
5	Lodi	10203		Via PAVIA 19.F	€ 1.200,00
6	Lodi	10810		Via ISOLA CAPRERA 14	€ 418,12
7	Lodi	11025		Via S.FEREOLA 15	€ 825,64
8	Lodi	9594		Via S.FEREOLA 13	€ 1.200,00
9	Lodi	11362		Via ROSSA GUIDO 4	€ 230,50
10	Lodi	11207		Via L.DA VINCI 10 /E	€ 1.200,00
11	Lodi	11159		Via S.FEREOLA 15	€ 100,00
12	Lodi	11403		Via ISOLA CAPRERA 7	€ 771,83
13	Lodi	4229		Via GIOVANNI XXIII 26	€ 1.200,00
14	Lodi	3414		Via S.FEREOLA 11	€ 392,04
15	Lodi	3808		Via ROSSA GUIDO 4	€ 305,62
16	Lodi	11022		Via EUROPA 11	€ 1.050,09
17	Lodi	11280		Via S.FEREOLA 11	€ 869,21
18	Lodi	4032		Via S.FEREOLA 15	€ 482,21
19	Lodi	11330		Via PAVIA 19.F	€ 730,16
20	Lodi	10501		Via ROSSA GUIDO 4	€ 366,31
21	Lodi	4583		Via ISOLA CAPRERA 22	€ 117,81
					€ 15.262,04

COMUNE DI PAVIA

n.	comune	Contratto	Inquilino	Indirizzo	contributo assegnato
1	Pavia	23355		Via ZANELLA, 5A	€ 620,01
2	Pavia	34939		Via SCALA, 27A	€ 1.200,00
3	Pavia	23030		Via CARDANO, 84	€ 479,26
4	Pavia	26138		Via COLESINO, 10F	€ 1.200,00
5	Pavia	22603		Strada PERSA, 15B	€ 448,23
6	Pavia	37812		Via ASELLI, 25I	€ 546,42
7	Pavia	30404		Via BRESCIA, 22B	€ 758,10
8	Pavia	22823		Via ZANELLA, 5A	€ 1.200,00
9	Pavia	30375		Via SCALA, 26A	€ 671,96
10	Pavia	23039		V.le SICILIA, 69C	€ 703,00
11	Pavia	23015		Via BRESCIA, 18B	€ 1.200,00
12	Pavia	25755		Via TAVAZZANI, 54	€ 224,90
13	Pavia	33553		Via BORGOGNONI, 4A	€ 538,92
14	Pavia	34372		Via BRESCIA, 18A	€ 1.200,00
15	Pavia	29402		Via ASELLI, 25N	€ 435,00
16	Pavia	22100		Via COLESINO, 10F	€ 1.200,00
17	Pavia	26374		Via PIAVE, 12A	€ 141,70
18	Pavia	34893		Via SCALA, 27A	€ 226,00
19	Pavia	30614		Via TASSO, 21H	€ 613,49
20	Pavia	37255		Via COLOMBARONE, 16C	€ 1.200,00



21	Pavia	37500	Via COLESINO, 10A	€	678,94
22	Pavia	23764	Strada PERSA, 21C	€	729,22
23	Pavia	33568	Via PAMPURI, 11B	€	404,75
24	Pavia	34864	Via BRESCIA, 10A	€	216,82
25	Pavia	35668	Via CIGNOLI, 3B	€	245,51
26	Pavia	27852	Via BRESCIA, 18A	€	337,83
27	Pavia	27956	Via SCALA, 14E	€	543,31
28	Pavia	23356	Via ZANELLA, 1F	€	216,10
29	Pavia	36762	Via SCALA, 27B	€	1.200,00
30	Pavia	26948	Via INDIPENDENZA, 78D	€	284,80
31	Pavia	36624	Via R. PAMPURI, 5	€	219,26
32	Pavia	35934	Via TASSO, 21A	€	280,00
33	Pavia	27765	Via COLOMBARONE, 16B	€	203,45
34	Pavia	41046	Via COLESINO, 10C	€	542,98
35	Pavia	23672	Via BRUSONI, 1F	€	931,10
36	Pavia	35463	Via PAIOLA, 60	€	1.200,00
37	Pavia	28280	Via ASELLI, 25F	€	399,22
38	Pavia	29820	Via R. PAMPURI, 10	€	648,99
39	Pavia	29893	Via SCALA, 14A	€	1.200,00
40	Pavia	27833	Via PONTEVECCHIO, 55	€	1.200,00
41	Pavia	23881	Via MARTINETTI, 12	€	234,00
42	Pavia	33404	Via PAIOLA, 74	€	1.200,00
43	Pavia	34298	V.le SICILIA, 69/M	€	431,73
44	Pavia	31797	Via R. PAMPURI, 5	€	1.189,50
45	Pavia	31838	Via SCALA, 26B	€	570,06
46	Pavia	29592	Via CIGNOLI, 3A	€	290,00
47	Pavia	36807	Via PAIOLA, 56	€	1.051,03
48	Pavia	31627	Via INDIPENDENZA, 78D	€	1.200,00
49	Pavia	30450	Via PAMPURI, 11A	€	545,09
50	Pavia	30162	Via TAVAZZANI, 50	€	345,00
51	Pavia	30179	Via SCALA, 17/I	€	1.200,00
52	Pavia	26313	Via ASELLI, 25G	€	708,94
53	Pavia	22852	Via CAMPARI, 61C	€	606,40
54	Pavia	27781	Via ALZAIA, 65D	€	260,00
55	Pavia	36806	Via CAMPARI, 61D	€	404,74
56	Pavia	33987	Via DON ORIONE, 7B	€	690,06
57	Pavia	37201	Via PAIOLA, 74	€	224,74
58	Pavia	25623	Via ALZAIA, 65D	€	723,66
59	Pavia	37902	Via R. PAMPURI, 12	€	1.200,00
60	Pavia	25745	Via ASELLI, 25F	€	889,48
61	Pavia	33938	Via PAIOLA, 74	€	230,77
62	Pavia	34578	P.za S.P. CIEL D'ORO, 7B	€	825,88
63	Pavia	22973	Via PAIOLA, 70	€	367,53
64	Pavia	31896	Via SCALA, 27B	€	853,28
65	Pavia	31655	Via INDIPENDENZA, 78G	€	460,00
66	Pavia	35040	Via SCALA, 23A	€	393,00
67	Pavia	24307	Via CAGNONI, 17C	€	1.200,00
				€	44.784,16



COMUNE DI SANT'ANGELO LODIGIANO

n.	comune	Contratto	Inquilino	Indirizzo	contributo assegnato
1	Sant'angelo Lodigiano	10891		Via NEGRI ADA 1	€ 1.200,00
2	Sant'angelo Lodigiano	9939		Via POLLI E DACCO' 17	€ 1.200,00
3	Sant'angelo Lodigiano	6237		Via FERMI E. 12	€ 1.200,00
4	Sant'angelo Lodigiano	10871		Via NEGRI ADA 1	€ 1.200,00
5	Sant'angelo Lodigiano	10866		Via MARCONI G. 22	€ 1.200,00
6	Sant'angelo Lodigiano	7206		Via POLLI E DACCO' 11	€ 1.200,00
7	Sant'angelo Lodigiano	6701		Via GALILEI G. 1	€ 1.200,00
					€ 8.400,00

COMUNE DI SIZIANO

n.	comune	Contratto	Inquilino	Indirizzo	contributo assegnato
1	Siziano	37846		Via PORTE ROSSE, 24	€ 785,30
2	Siziano	33914		Via PORTE ROSSE, 24	€ 1.092,36
					€ 1.877,66

COMUNE DI STRADELLA

n.	comune	Contratto	Inquilino	Indirizzo	contributo assegnato
1	Stradella	28632		Via BRODOLINI, 10 scB	€ 525,10
2	Stradella	40963		Via BRODOLINI, 6	€ 623,75
3	Stradella	32859		Via BRODOLINI, 6	€ 903,21
4	Stradella	28897		Via BRODOLINI, 2A	€ 1.200,00
5	Stradella	40966		Via BRODOLINI, 6	€ 437,72
					€ 3.689,78

COMUNE DI VIGEVANO

n.	comune	Contratto	Inquilino	Indirizzo	contributo assegnato
1	Vigevano	28216		Via FOSCOLO, 8 scB	€ 1.200,00
2	Vigevano	36459		Via RAFFAELLO, 20 SCB	€ 1.200,00
3	Vigevano	33805		Via A. GRAMSCI, 46 scA	€ 374,89
4	Vigevano	26398		Via BERCLEDA, 33 scC	€ 390,00
5	Vigevano	32424		Via BRIG. PARTIGIANE, 20 s	€ 1.200,00
6	Vigevano	33744		Via FOSCOLO, 6 scA	€ 976,29
7	Vigevano	22215		Via B. CROCE, 29	€ 1.200,00
8	Vigevano	22627		Via A. GRAMSCI, 56 scC	€ 1.186,36
9	Vigevano	28531		Via S. MARIA, 66 scA	€ 304,67
10	Vigevano	27587		Via BRIG. PARTIGIANE, 20	€ 1.200,00
11	Vigevano	29058		Via FOSCOLO, 6 scB	€ 1.200,00
12	Vigevano	29556		Via FOSCOLO, 8 scB	€ 442,17
13	Vigevano	28922		Via BERCLEDA, 33 scC	€ 646,20
14	Vigevano	28971		Via S. MARIA, 70 scA	€ 613,52
15	Vigevano	34724		Via FOSCOLO, 6 scA	€ 1.200,00



16	Vigevano	28228		Via BERCLEDA,	€	541,00
17	Vigevano	22879		V.le PETRARCA, 29 scB	€	1.200,00
18	Vigevano	31219		Via RAFFAELLO,	€	217,73
19	Vigevano	26289		Via RAFFAELLO, 12 scA	€	1.068,43
20	Vigevano	29274		V.le PETRARCA, 29 scA	€	978,96
21	Vigevano	32437		Via RAFFAELLO, 12 scC	€	1.200,00
22	Vigevano	25733		Via FOSCOLO, 4 scB	€	535,14
23	Vigevano	24742		Via ALFIERI, 5	€	336,49
24	Vigevano	37086		Via BRIG. PARTIGIANE, 6	€	430,74
25	Vigevano	29096		V.le PETRARCA, 29 scB	€	1.039,92
26	Vigevano	23337		Via PASCOLI, 8A	€	586,22
27	Vigevano	29333		Via PASCOLI, 2 scB	€	665,29
28	Vigevano	34835		Via TURATI, 30 scA	€	276,36
29	Vigevano	33401		Via GARBERINI, 20A	€	342,02
30	Vigevano	26628		Via RICCI, 9	€	720,00
31	Vigevano	29411		Via BRIG. PARTIGIANE, 12	€	571,17
32	Vigevano	32122		Via RAFFAELLO, 20 SCB	€	214,22
					€	24.257,79

COMUNE DI VOGHERA

n.	comune	Contratto	Inquilino	Indirizzo	contributo assegnato
1	Voghera	32495		Via G. DI VITTORIO, 10	€ 1.200,00
2	Voghera	22541		Via PASOTTI, 11	€ 336,95
3	Voghera	30481		Via G. BELLI, 7 scE	€ 1.000,17
4	Voghera	35455		Via MIGLIOLI, 8	€ 1.200,00
5	Voghera	28343		Via BARBIERI, 65 SCA	€ 692,23
6	Voghera	35589		Via FURINI, 52 scB	€ 259,00
7	Voghera	28835		Via SANTE ZENNARO, 2 scA	€ 681,80
8	Voghera	24667		Via DON STURZO, 6A	€ 530,85
9	Voghera	25811		Via PASTORE, 3 scA	€ 325,97
10	Voghera	32015		Via G. DI VITTORIO, 10	€ 1.200,00
					€ 7.426,97

Il Direttore Generale ALER Pavia-Lodi
Dott. Alfonso Mercuri

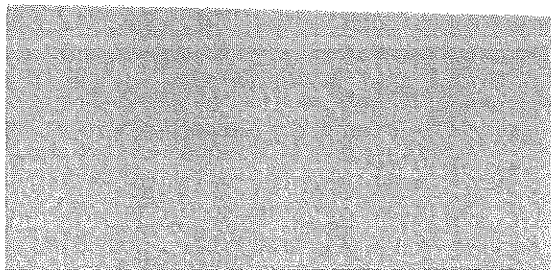

Firmato digitalmente
da Alfonso Mercuri
Data: 2017.10.12
10:25:50 +02'00'